



## Op naar robuuste natuur in Ruilverkaveling Willebringen Uitvoering goedgekeurd ruilverkavelingsplan



Zondag 8 september 2019 - Focusactiviteit

### Van de Kop van Koutenveld naar de Snoekengracht

Aan de rand van Verrijck ligt een prachtig open akkergebied: 'Koutenveld'. Hier liggen grote kansen voor de uitbouw van een samenhangend natuurgebied dat de hellende flanken en de kop van Koutenveld, via de vallei van de Vondelbeek, verbindt met het complex van de Snoekengracht en de Velpevallei, het oudste beheerde natuurreservaat in Oost-Brabant.

Het goedgekeurd structuurplan van de ruilverkaveling Willebringen is het uitvoeringsplan van de ruilverkaveling Willebringen. Door Natuurpunt Velpe-Mene wordt al sinds het begin van de start van het ruilverkavelingsproces aangedrongen om maximaal onverharde landwegen en kasseiwegen te behouden. Finaal is in het structuurplan opgenomen dat van de 40 km landwegen binnen de ruilverkaveling er circa 10 km verhard worden als betonwegen van 3 m breedte, 10 km worden 2-strokenbeton van 2 x 1 m brede betonstroken en 1 m onverhard daartussenin, 10 km wegen met grindverharding en 10 km wegen die als onverharde landweg blijven behouden.

Bij de uitvoering van de strokenwegen werden door de ruilverkaveling plots de betonstroken van 2 x 1 m beton opgetrokken tot 2 x 1,2 m met een vermindering van de tussenstrook tot amper 60 cm. Hiertegen hebben we met succes bezwaar aangetekend en finaal werden de 2-strokenwegen uitgevoerd met een breedte van 2 x 1,1 m beton en daartussen een onverharde strook van 1 m breedte.

In het Koutenveld blijven een aantal landwegen onverhard. In het structuurplan is ook voorzien dat op de valleiflanken nieuwe natuur komt. Het potentieel om uit te groeien tot een hoogwaardig natuurgebied op deze flanken is er.

Het gebied Snoekengracht-Vondelbeek-Kop van Koutenveld is in dit structuurplan en in het MilieuEffectenRapport (MER) aangeduid voor natuurontwikkeling van bijkomende natuur samen met het complex van de vallei van Mene-Jordaan-Willebringenbos-Pertseveld (Willebringen, Meldert, Hoksem), het complex Zegelberg-Wijtbroek-Menevallei (Kumtich en Oorbeek), Molensteen-Velpevallei-Hazenberg (Opvelp en Neervelp), het Aardgat (Tienen) en Meldertbos-Moeras van Keulen-Molenbeek. Samen goed voor 129 ha.

Op zondag 8 september gaan we vanuit de pastorie van Verrijck op verkenning en op zoek naar de toekomst van deze natuur. Oude relicten en herkenningspunten in het landschap zullen ons gidsen: holle wegen,

akkers vol keien, met een mix van grondsoorten..., een variatie die de basis moet vormen voor die nieuwe natuur. We dromen weg in het landschap van de toekomst met wilde orchideeën, dassen en klauwier... Kortom een landschap vol biodiversiteit en mogelijkheden voor natuurbeleving.

Een droom? Ja, maar ook een reële mogelijkheid als we samen kunnen waarmaken wat opgenomen is in het goedgekeurd structuurplan van de ruilverkaveling.

In het zaaltje van Pastorie Sint-Lucia is een kleine tentoonstellingsstand en gelegenheid om na te praten bij een glaasje.

Deze activiteit maakt deel uit van een drieluik:

- op zondag 16 juni verkenden we **Hoksem en de kansen voor natuur op het Pertseveld** en
- op zondag 25 augustus was er de fietstocht: **Op het einde van de wereld rechtsaf** waar we de kasseien in de ruilverkaveling en de natuurontwikkeling in de Velpevallei verkenden.

**Afspraak:** pastorie bijgebouw, Verrijck. Geleide wandelingen: vertrek om 14u00 en 14u30

**Info:** Walter Troost, 0487 47 85 26, walter.troost@gmail.com

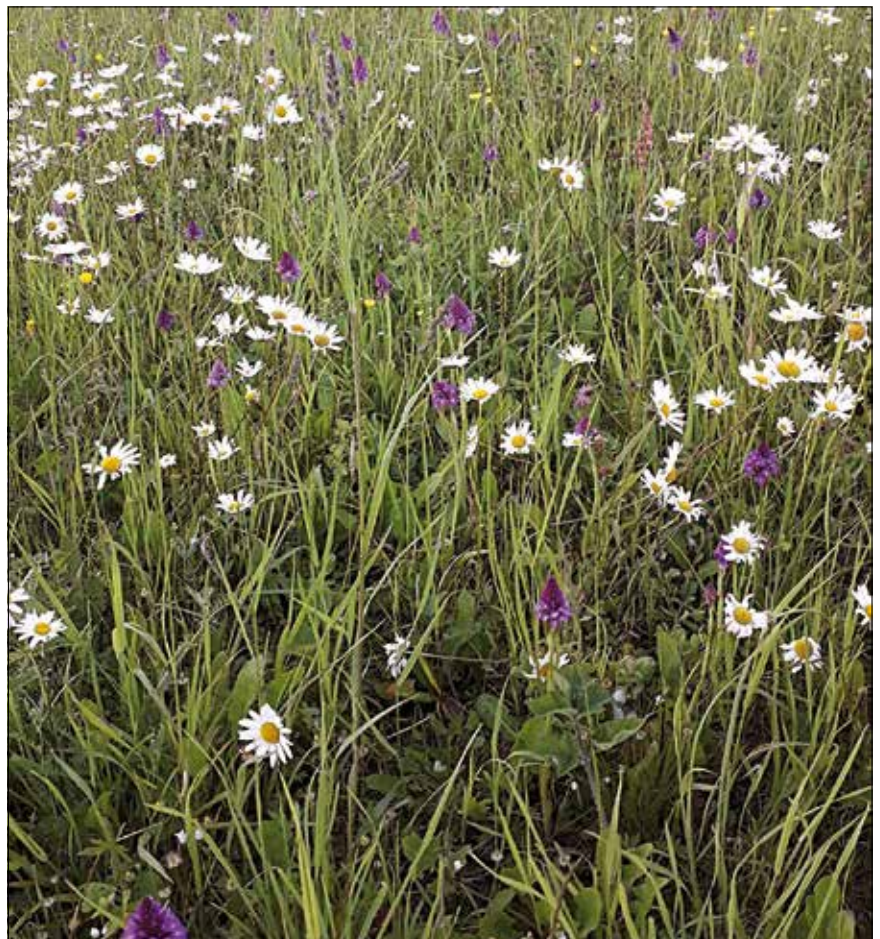

**Koutenveld Boutersem: toekomstbeeld met orchideeën (hondskruid) en margrietten. Foto Hugo Abts**

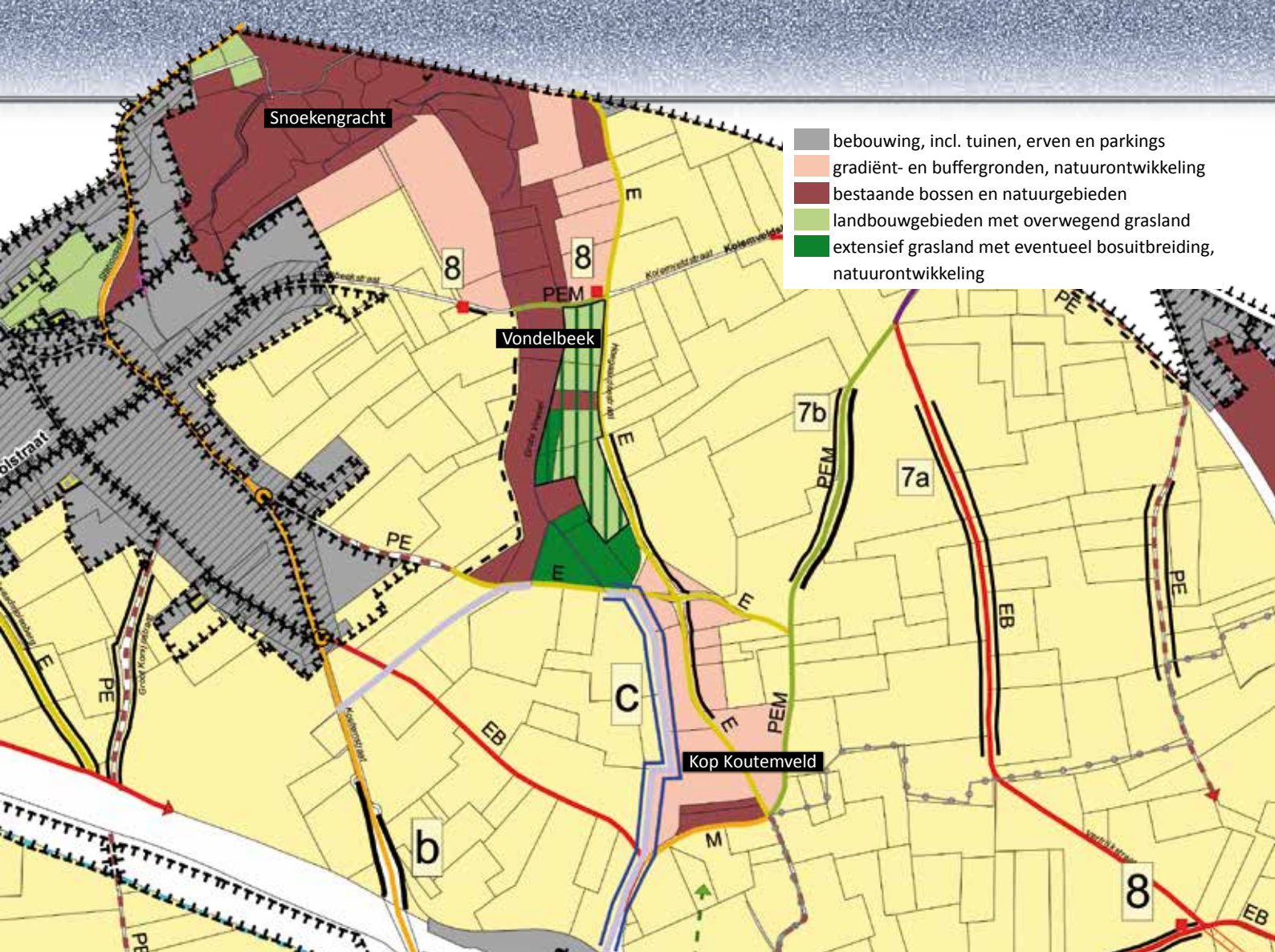

*In het projectgebied Snoekengracht-Vondelbeek-Kop van Koutenveld zijn er enorme mogelijkheden om net zoals hier in het perceel 'De Galg' in Mene-Jordaan via natuurontwikkeling tot versterking van de biodiversiteit en de uitbouw van robuuste natuur te komen. Foto Jules Robijns*

